

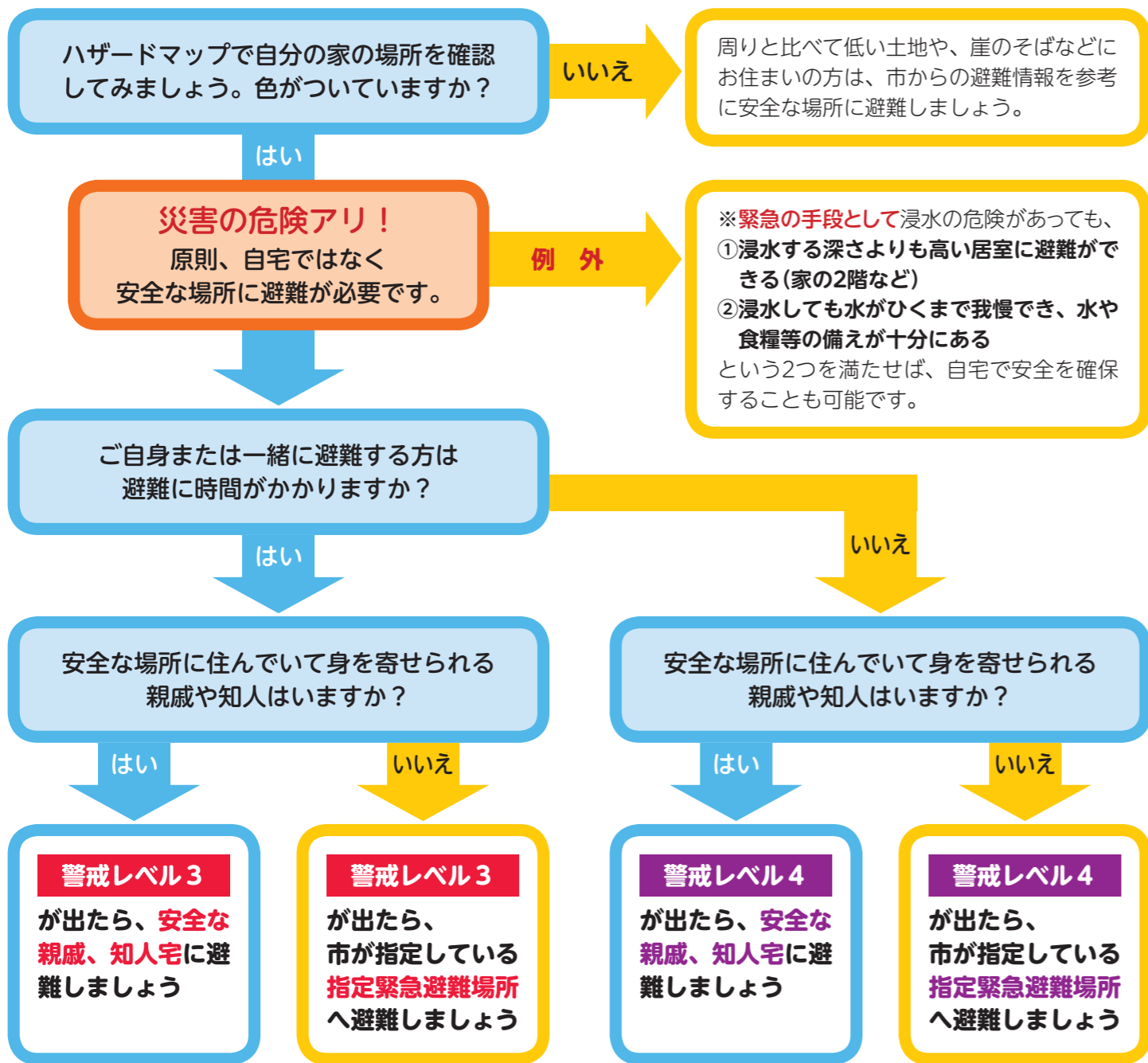

# ご家族と一緒に災害から命を守る 行動を確認しましょう

## 避難行動判定フロー



### 避難する際の持ち物チェックリスト

- |                                    |                                      |                                |                                |
|------------------------------------|--------------------------------------|--------------------------------|--------------------------------|
| <input type="checkbox"/> 避難者カード    | <input type="checkbox"/> 健康状態チェックカード | <input type="checkbox"/> マスク   | <input type="checkbox"/> 消毒液   |
| <input type="checkbox"/> ウエットティッシュ | <input type="checkbox"/> 体温計         |                                |                                |
| <input type="checkbox"/> 携帯電話      | <input type="checkbox"/> モバイルバッテリー   | <input type="checkbox"/> 懐中電灯  | <input type="checkbox"/> 携帯ラジオ |
| <input type="checkbox"/> 電池        | <input type="checkbox"/> 薬           | <input type="checkbox"/> 生活用品  | <input type="checkbox"/> 非常食   |
| <input type="checkbox"/> 水         | <input type="checkbox"/> 携帯トイレ       | <input type="checkbox"/> 身分証明書 | <input type="checkbox"/> お金    |
| <input type="checkbox"/> ヘルメット     | <input type="checkbox"/> 通帳、印鑑       |                                |                                |

「自らの命は自らが守る」意識を持ち、適切な避難行動をとりましょう

## 新型コロナウイルス感染症拡大の中

災害の危険が迫ったら

# 迷わず避難

避難所への避難だけが避難じゃない！

## 避難における感染症対策の4つのポイント

裏面フローで確認 密集を避けるため 親戚、知人宅や 在宅避難を検討	裏面チェックリストで確認 非常食だけでなく 体温計、マスク、 消毒液等持って避難	手洗い、換気等 感染予防の徹底	体調が悪い場合は スグに申告を
--	---	--------------------	--------------------

避難者カード、健康状態チェックカードを記入し持参してください！

## 気象情報を確認しよう

### 美濃加茂市防災サイト

雨量情報 大雨・洪水警報

はん濫警戒情報

市ホームページ「美濃加茂市防災サイト」では、雨量情報や警報・注意報、河川の水位などを見ることができます。



美濃加茂市防災サイト



### 「ご存知ですか？」防災ラジオ

美濃加茂市では防災無線からの緊急情報を、「FMらら」の放送に割り込ませて放送を行う防災ラジオを導入しました。防災ラジオは電源が入っていればスイッチを切った状態でも自動的に起動し緊急情報を受信します。市内に住所を有する世帯に貸与しています。ぜひご利用ください。



### すぐメールみのもかも

防災行政無線の内容、緊急災害情報、気象情報、健康情報、イベント情報など、暮らしに直接結びつく情報を携帯電話等でメール受信できます。ぜひご利用ください！

登録用メールアドレス  
minokamo@sg-m.jp

登録用QRコード▶



美濃加茂市 総務部 防災安全課

お問い合わせ ☎25-2111

避難所における新型コロナウイルス感染症対策

# 避難所の開設が 大きく変わります

避難所の3密を避けるため、通常より多くの避難所を開設します。

感染予防を徹底するため、**体調不良のある方の専用**の避難所として、**総合福祉会館**の開設をします。

ご理解をよろしくお願ひします。

- 1 自分が避難する避難所を事前に確認して下さい。避難施設は右QRコードで確認できます。→ 
- 2 すぐメールみのかも、防災行政無線、防災ラジオ、ホームページ等で避難所開設状況をお知らせします。
- 3 **総合福祉会館は、通常の避難所として開設しません**ので、ご理解をお願いします。
- 4 発熱や体調不良のある方は、自宅が危険な状態であれば在宅避難を心掛けて下さい。
- 5 受付時に「**避難者カード**」「**健康状態チェックカード**」の提出や**検温**をお願いします。

避難所における新型コロナウイルス感染症対策

# 避難所の運営が 大きく変わります

避難所での感染予防のため、避難者の皆さんには、避難所生活で多くのご不便をお掛けしますが、よろしくお願ひします。

運営にご協力をお願ひします。

- 1 受付時に**体調不良のある方は、医療機関への受診や総合福祉会館への移動**をお願いしますことになります。
- 2 避難をするときは、**体温計、マスク、消毒液**をできるだけ持ってきてください。
- 3 避難所、トイレ、洗面所等では、密集にならないようお願いします。
- 4 マスクの着用、手洗い及び消毒の実施や避難所、トイレ、洗面所等の共有スペースの清掃や消毒をお願いします。