Caminho
みのかもで、
叶えられる夢がある!
まち・ひと・しごと創生総合戦略

Caminho［カミーノ］

カミーノとはポルトガル語で「道」のこと。
女性が歩む人生の旅路のなかで、安心して歩ける、
夢が叶えられる、ほっとできる、そんな美濃加茂市
になりたいという想いから名づけられました。

絵本を手にとられた方へ

この絵本は、お子さんと「将来の夢について、お話する時」、「夢に向かってチャレンジしようとする時」に、はじめの一歩としてお読みいただく一冊です。わたしたちが暮らす、美濃加茂市を舞台にしてストーリーが展開されています。

価値観の多様性が尊重される社会において、女性の活躍における「幸せのかたち」も、それぞれ異なります。ここでは、多くのライフステージの大切な要素となる「家族」という幸せのかたちを描いています。

そして、この生まれ育ったまち、暮らしているまちで、さまざまな人との出会いによって希望を持ち、一人ひとりが大人へと成長していくなかで、想い描いた道（＝カミーノ）を歩みながら、夢が叶えられることを願っています。

＝美濃加茂市まち・ひと・しごと創生総合戦略「カミーノ」とは＝

まち・ひと・しごと創生総合戦略とは、地方の人口（特に若者）が減り、これによって地域の経済が衰退していくことの克服を目指すものです。そのために、若い世代が安心して働ける「しごとづくり」、地方への新しい人の流れをつくる「ひとづくり」、地方で安心して暮らせる「まちづくり」を基本の柱として、市町村ごとに地域の実情に合わせた総合戦略を策定しています。美濃加茂市では、総合戦略の柱に「女性の活躍」を掲げています。特に、「ライフスタイル」「出会い・結婚」「妊娠・出産」「子育て」「教育」のステージを人生のポイントと捉え、それぞれのステージにおいて、女性が笑顔でいられ、輝き、夢が叶えられるまちづくりを推進することによって、将来にわたって活力ある地域社会の実現を目指していきます。

美濃加茂市 カミーノ　検索

発行：美濃加茂市
発行年月：令和2年4月

［カミーノ］
Caminho
みのかもで、叶えられる夢がある!

おとなになったら

第2期 美濃加茂市まち・ひと・しごと創生総合戦略
with
第1期 美濃加茂市女性活躍推進計画

きょうは　こはるちゃんの　おたんじょうびかいです。
ごちそうをたくさんたべて　そろそろケーキの　じかんです。

「ねえねえ、わたし、もう7さいなんだよ。」

「はるとの　たんじょうびには、
グローブを　プレゼントしたなあ。」
おとうさんが いいました。

「ぼくは　やきゅうのせんしゅになるんだ！
このあとは　キャッチボールだよ。」
おにいちゃんがいいました。

「こはるちゃんは
おおきくなったら　なにに　なるの？」
おかあさんが たずねました。

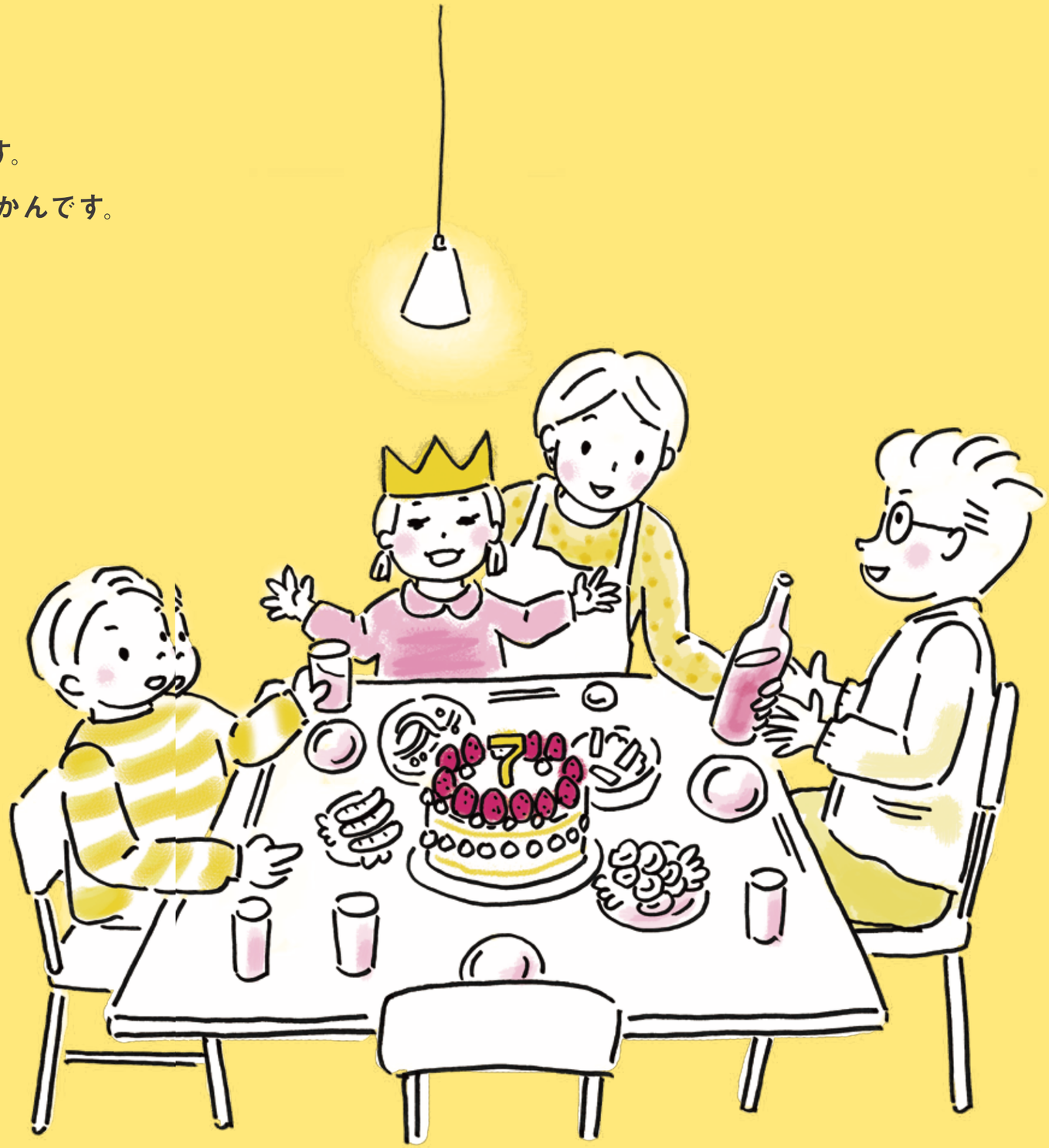

おとうさんは　くるまがだいすき
おしごとでも　いろんなくるまを
うっている

まゆちゃんの　ママは
いつも　きれいに　おけしょうして
えきまえの　ぎんこうで
はたらいてる

おおきくなったら　なにになるの？

おじいちゃんの　おしごとは
おうちをつくる　だいくさん
ちいさいころから
こうさくが　とくいだったみたい

かわいい　ふくをきて
うたをうたう
アイドルも　いいけど

・・・みんな　ちいさいときは　なにになりたかったんだろう？

あみちゃんの　ママは　おいしいおかしを　つくるひと。
いつも　あまくて　いいにおい。
おうちのなかに　おみせがあるんだよ、いいなあ。

むかいの　おねえちゃんは　おようふくの　おみせのひと。
とくべつな　ちゅうもんを　うけて　なんでもつくるんだよ。
おまつりでも　おみせやさんを　やっていたね。

かいくんの　ママは　あかちゃんの　おせわを　おしえるひと。
パパとママも、こはるがうまれるときに
ここにかよって、いっぱいべんきょうしたんだって。

ママが　いつも　おはなしする　えがおの　おねえさん。
いろんなひとの　そうだんにのってあげている。
おんなのひとを　げんきにするのが　しごとなんだって。

あおくんちは　とかいから　ひっこしてきて
やさいを　つくって　うっている　おうち。

おとうさんと　おかあさんが
いっしょに　はたけを　たがやして　おりょうりを　つくる。
おいしくて　おしゃれな　おみせで
とおくからも　おきゃくさんが　くるんだって。

おもしろい ドラマのはなしを
かんがえる
きゃくほんかさん

みんなを たすける
しょうぼうしさん

あんなひとも
こんなひとも
いる

わたしも あそんでもらった
ほいくしさん

がいこくごも はなせる
つうやくさん

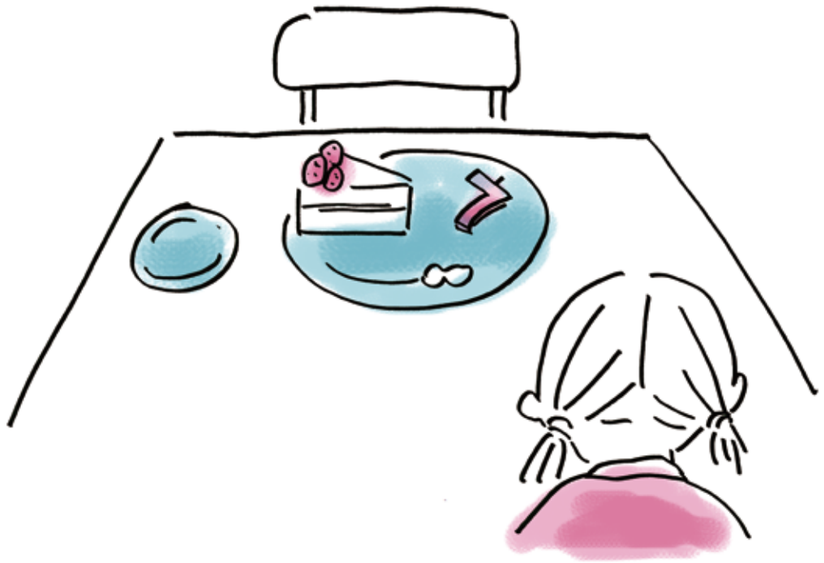

ママは　ちいさいとき
なにに　なりたかったの？

ママは　かっこいい　おんなのひとに　あこがれてたわ。
がっこうを　そつぎょうして
バリバリ　しごとをして

パパと　であって

けっこんして

だいすきな　かぞくがいる
しあわせな　おかあさんに　なりたいと　おもっていたわ

こはるちゃん
うまれてきてくれて　ありがとう

こはるちゃん！

こはるちゃんらしく　えがおで
ゆめを　かなえていけるように
みんなで　おうえん　しているよ

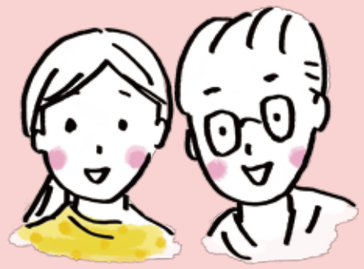

わたしも　もうすぐ　おねえちゃん
すてきな　おとなに　なりたいな