わくわく体験館 ガラス工芸講座

◇と　き

開催日時（吹きガラス初級講座Ⅲ・ステンドグラス初級講座Ⅲ）		
木曜午前コース	9月4日～10月 9日	午前9時～正午（吹きガラス）・午前9時30分～正午（ステンドグラス）
金曜午後コース	9月5日～10月10日	午後1時～4時（吹きガラス）・午後1時～3時30分（ステンドグラス）
土曜午前コース	9月6日～10月11日	午前9時～正午（吹きガラス）・午前9時30分～正午（ステンドグラス）

◇ところ　わくわく体験館（可児市）

■吹きガラス初級講座Ⅲ
◇内　容　吹きガラスの基礎を学びながら、グラスや小鉢などを制作
◇対　象　成　人
◇定　員　各コース3人
◇受講料　15,000円（材料費込み）
■ステンドグラス初級講座Ⅲ
◇内　容　ステンドグラスの技法で、「吊り下げランプ」を制作
◇対　象　成　人
◇定　員　各コース15人
◇受講料　19,000円（材料費込み）
◇申込み　いずれの講座も8月23日（土）までに、直接または電話でわくわく体験館へ
※申し込み多数の場合は抽選となります

問　わくわく体験館　65・1515

第53回　美濃加茂市美術展作品募集

11月20日（木）から30日（日）まで、文化の森で開催する「第53回美濃加茂市美術展」の作品を募集します。
◇応募資格　高校生以上または16歳以上
◇応募点数　1部門1人2点以内　※入選入賞作品は1点とします
◇出品料
1点の場合　　一　般　1,000円、高校生　500円
2点目については　一　般　500円、高校生　300円
※同一部門の場合
◇募集部門・作品規格など

部　門	作　品　規　格	
日本画	日本画・水墨画など	10号～100号 額装（ガラス、アクリル共に不可）してください
洋　画	油彩・水彩・版画・デザインなど	10号～100号　版画は5号以上 額装（ガラス不可、アクリル可）してください
彫　刻 彫　塑 工　芸	陶芸・木彫・石彫・金工・染織など	立体作品は、床面積が1㎡・高さ180cmまで 平面作品は、縦横各180cm以内、重さは50kgまで 作品が分離、破損しないよう考慮してください 壁掛作品は、展示可能な状態にしてください
書	書・篆刻（てんこく）	仕上り寸法 ①縦　　物　縦242.4cm（8尺）×横60.6cm（2尺）以内 ②縦横自由　縦78.8cm（2.6尺）×横181.8cm（6尺）以内 ③縦90.9（3尺）×横90.9cm（3尺）以内 額装（ガラス不可、アクリル可）してください
写　真	カラー・モノクロ	半切から全紙まで（組写真は3枚以内とし全紙に納める） パネルまたは額装（ガラス不可、アクリル可）してください
（注　意）	・自作で未発表作品に限ります ・展示用フック・ひもを必ず付けてください ・規格外の作品および危険を伴うものや破損しやすい作品は受け付けいたしません	

◇作品の搬入
11月8日（土）、9日（日）　午前10時～午後4時　　文化の森作品搬入口
※文化の森、文化会館、中央公民館にある作品公募要項に必要事項を記入の上、出品料を添えて搬入してください
※上記搬入日以外は受け付けいたしません

問　文化振興課　28・1110

子どもわくわく文化の森展

今年の夏は文化の森がおもしろい！
◇と　き　8月7日（木）～24日（日）
午前9時～午後5時
◇ところ　企画展示室
◇観覧料　無　料
※会期中、第1期と第2期で内容が変わります
※会期中の休館日は、8月11日（月）、18日（月）です

「〇〇博士（はかせ）」になってしらべてみよう。
●第1期　「はじめる」
これまでの科学作品展・社会科作品展のすてきな作品を見たり、プロの先生たちに相談して、夏休みの研究のしかたやしらべかたなどを教えてもらったりしましょう。
◇と　き　8月7日（木）～10日（日）
◇参加料　無　料
◇申込み　不　要

「アーティスト」になって芸術作品を発表したり、みんなで展覧会をつくってみよう。
●第2期　「あつめる・つくる」→「みせる」
文化の森の中でお気に入りの場所を写真に「きりとって」作品にします。順番にならべて、となりの人の作品とあわせて1つの作品に仕上げます。会期中の8月12日展示完了後から17日まで作品づくりができます。
◇と　き　8月12日（火）～24日（日）
◇参加料　1回200円
◇申込み　不　要
※出来上がった作品はお預りして、展示していきます。
出来上がった作品は会期終了の24日にとりに来ていただくか、郵送でお返しします

問　文化の森　28・1110

リトルワールド「日本ブラジル交流年」

特別割引

日本ブラジル交流年の記念イベント開催にあたり、市民の皆さんに入館料を特別割引いたします。
◇ところ　野外民族博物館リトルワールド（犬山市）
◇内　容　日本ブラジル交流記念イベント　8月2日（土）～17日（日）
①サンバ・カーニバル・・・ブラジルからミュージシャンを含むダンスチーム10人が来館
②アイス・スイーツ・カーニバル・・・「ゴーヤーくずもち」、「マシュマロウのゼリー」など夏に食べる世界の冷たいスイーツが食べられます

◇入館料

大　　人	500円（通常1,600円）
シルバー（65歳以上）	500円（通常1,200円）
高 校 生	500円（通常1,000円）
小中学生	200円（通常　600円）
幼　　児（3歳以上）	100円（通常　300円）

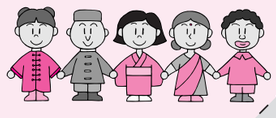

問　商工観光課　内線261

広報みかも

リトルワールド特別入館割引券

大人	500円（通常1,600円）
シルバー（65歳以上）	500円（通常1,200円）
高校生	500円（通常1,000円）
小中学生	200円（通常600円）
幼児（3歳以上）	100円（通常300円）

有効期間　平成20年8月1日（金）～31日（日）
※本券1枚につき、5人まで有効　※他の割引との併用は不可
※コピー不可　※本券をチケット窓口でご提示ください